

# 體外檢測血流動力 分析儀操作流程

指導老師 吳志銘

指導學長 夏文賢  
杜啟銘

組長 吳美玲 49914143

組員 王惠敏 49914151

廖主惠 49914154

陳思妤 49914119

劉建呈 49914131

陳聖凱 49914136

郭智堯 49914146



將電源線接上儀器後方的插頭



開啟電源



打開儀器



按下開關



將儀器的 USB 接上電腦



將束帶與儀器相接



電腦開機

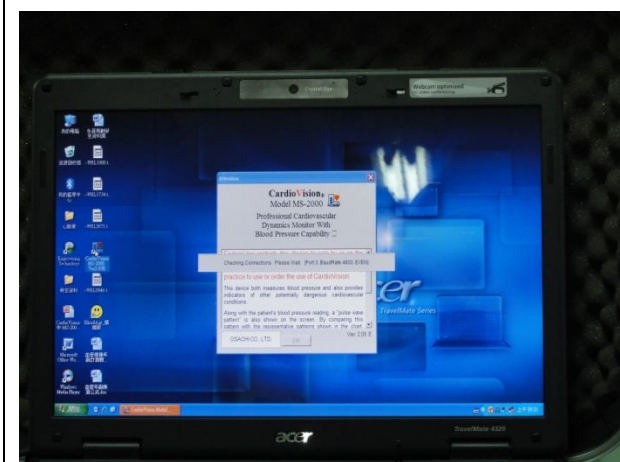

開啟 Cardio Vision MS 2000 程式

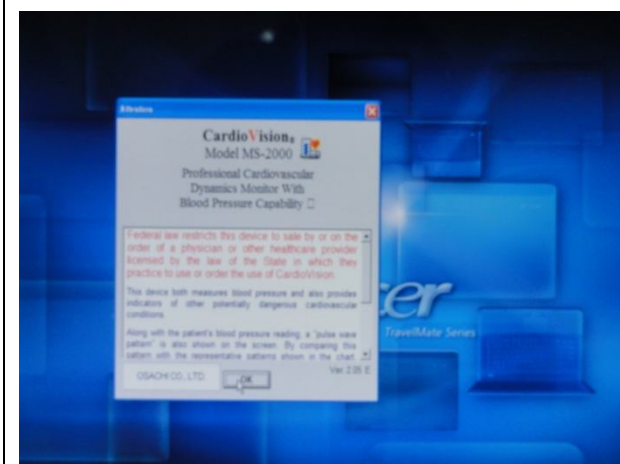

出現視窗後按 OK



進入到主畫面

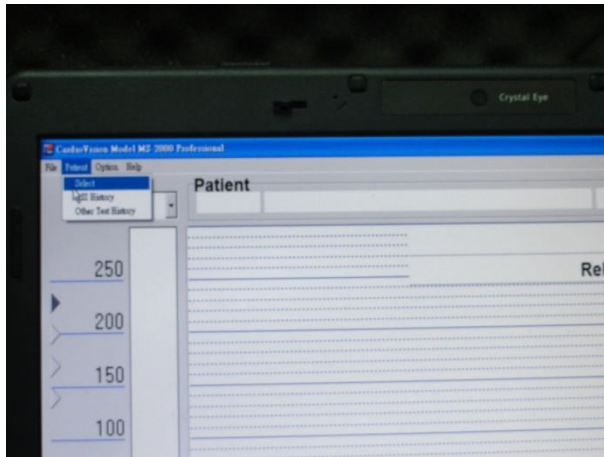

點選 patient → select

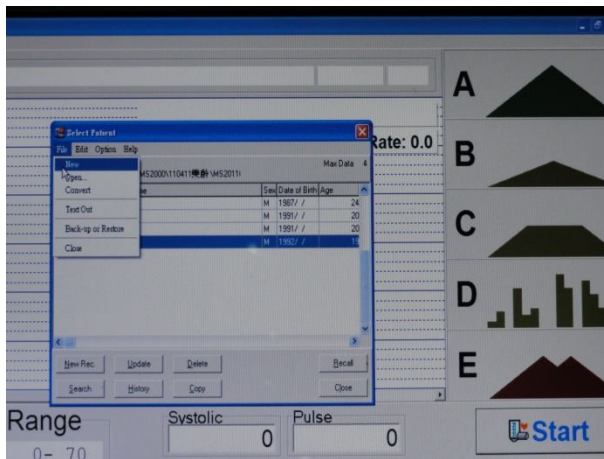

出現小視窗後，點選 File → New



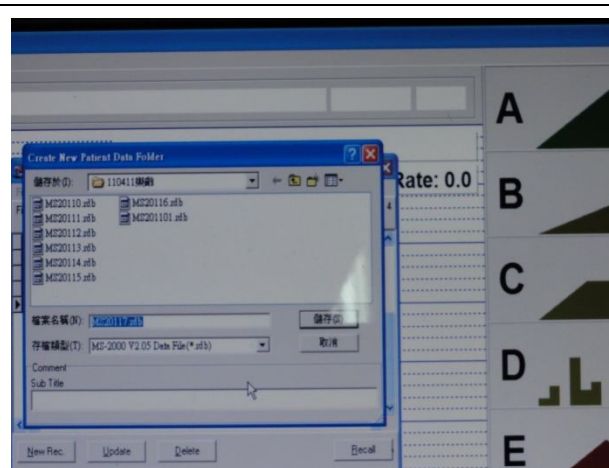

選擇儲存位置並設定檔案名稱後  
再按儲存

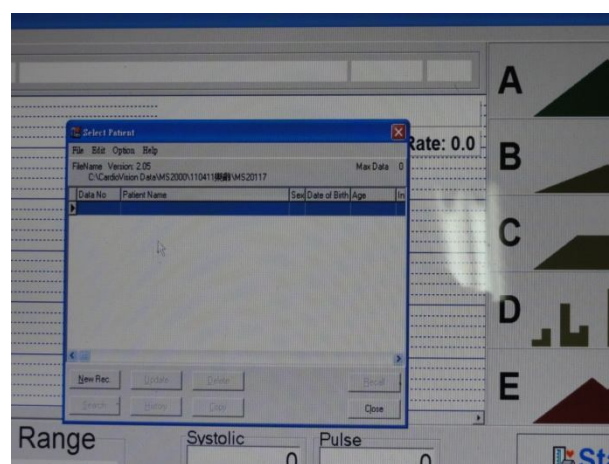

按左下的 New Rec

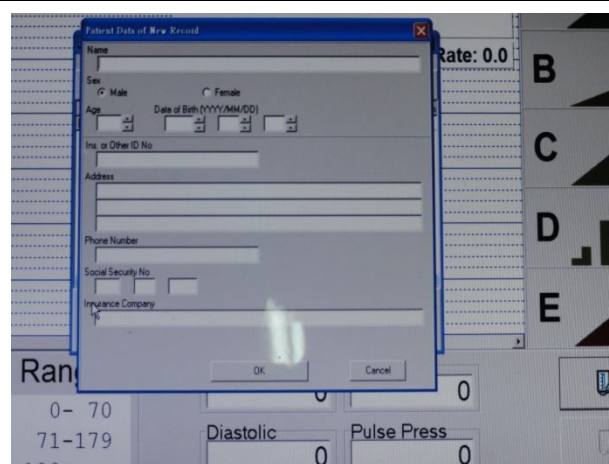

輸入受測者姓名、性別、生日等  
資料，再按 OK

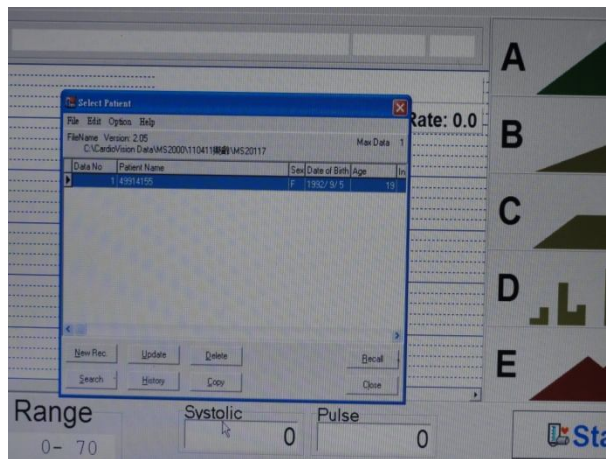

完成受測者資料輸入



束帶裡的感應器需對準上手臂的  
肱動脈



幫受測者將束帶綁好



按下右下方的 **Start** 開始測量

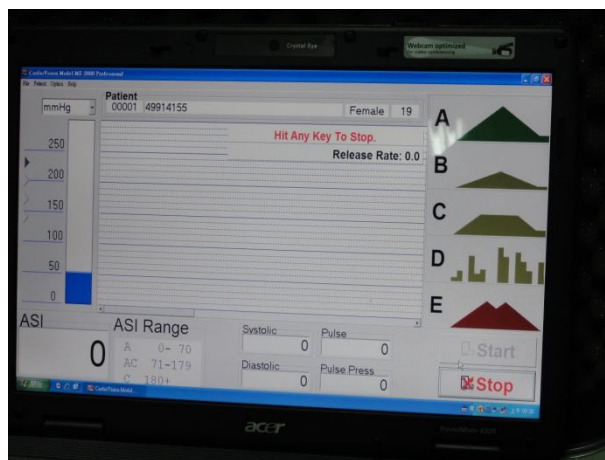

測量中



完成測試後按確定



